

ORTSPÖST

DIE ZEITUNG ZUR EU-WAHL DER

**SPÖ BEZIRK
ROHRBACH**

MIT Roter FEDER



SCHLÄGL
EN ARNREIT
G AUBERG
HELFENBERG
EN HÖRBICH
KIRCHBERG
KLEINZE
RSCHLA
H LICH
G N
NIED
/ALDI
PEL C
PFARRKI
LEINSDOR
BACH-BER
LEINSBACH

S&D

**Europa
gestalten
statt spalten.**

Hannes Heide
9. JUNI
ÖÖ-Spitzenkandidat zur EU-Wahl

**STOPP
dem Brexit
am 29. Juni**

„Wir bitten Sie um Ihre Stimme für ein friedliches,
starkes und soziales Europa, in dem die Menschlichkeit
im Mittelpunkt steht.“

Österreichische Post AG
RM21A042371 E
4150 Rohrbach-Berg

POSTWURFSENDUNG
im Sinne des Parteiengesetzes





EUROPA SIND WIR ALLE!

Sehr geehrte Wählerinnen und Wähler,

es geht um viel. Die Kluft zwischen Arm und Reich, der Krieg in der Ukraine und die Erderhitzung stellen uns vor große Herausforderungen. Noch

immer leiden viele Menschen unter der Teuerung. Gerade jetzt braucht es Zusammenhalt und soziale Lösungen. Lösungen, die kein Einzelstaat, sondern nur ein geeintes und starkes Europa anbieten kann.

Rechte Strömungen versprechen mit einfachen Antworten auf komplexe Fragestellungen eine heile Welt. Auf die großen Herausforderungen gibt es aber keine einfachen Antworten. Letztendlich wollen sie mit ihrer destruktiven Politik nur polarisieren, spalten und Europa schwächen.

Wir wollen ein starkes, soziales und faires Europa. Wir kämpfen für gute Arbeitsplätze, ein leistbares Leben und eine sichere Gesundheitsversorgung. Und wir wollen Europa wieder als Produktionsstandort stärken und die Abhängigkeit von China zurückdrängen. Gerade bei der Erzeugung von wichtigen Gütern wie z.B. Medikamenten muss Europa wieder auf eigenen Beinen stehen. Wir wollen „Europe first“ statt „Made in China“! Damit alle von Europa profitieren.

Deshalb ersuche ich um Ihre Stimme für die SPÖ bei der EU-Wahl am 9. Juni.

BR-Vizepräsident Bgm. Dominik Reisinger
Bezirksparteivorsitzender

EUROPA STEHT VOR EINER RICHTUNGSWAHL

Die Europawahl am 9. Juni ist eine Richtungswahl in einem Ausmaß, wie wir es bisher nicht kannten. Für die Zukunft der Union ist es überlebenswichtig, dass sich ein STARKES, SOZIALES Europa und ein Europa des FRIEDENS und des GEMEINSAMEN durchsetzt. Wir tun alles dafür, dass es den Menschen in Europa besser geht und dass nicht die Interessen der Lobbyisten, sondern die der Menschen im Mittelpunkt stehen.

**Ich bitte Sie um Ihr Vertrauen
& um Ihre Stimme.**

Herzlichst,

Ihr Hannes Heide
Europa-Abgeordneter
& OÖ. Spitzenkandidat zur EU-Wahl





Andreas Schieder

SPÖ-Delegationsleiter im Europaparlament und Spitzenkandidat

Die SPÖ steht für einen positiven Weg und eine neue soziale Gerechtigkeit. Es geht darum Europa fair zu gestalten und mit Steuerschlupflöchern Schluss zu machen.



Evelyn Regner

Vizepräsidentin des Europaparlamentes und stellvertretende Delegationsleiterin der SPÖ im EU-Parlament.

Jetzt geht es um ein bezahlbares Leben, einen sozial gerechten Klimaschutz und klare Regeln für Konzerne.



Hannes Heide

ist seit 2019 Abgeordneter im Europäischen Parlament und engagiert sich für Regionalentwicklung, Kultur & Bildung sowie Korruptionsbekämpfung.

Jede Stimme bei der Europawahl am 9. Juni kann zweifach vergeben werden: Du kannst SPÖ wählen und mit einer Vorzugsstimme auch deine Kandidatin/deinen Kandidaten direkt wählen.

Wichtiger Tipp!

Bei den Europawahlen 2024 dürfen Österreicherinnen und Österreicher sowie EU-Bürgerinnen und -Bürger, die in Österreich leben und mindestens 16 Jahre alt sind, wählen.



HANNES HEIDE FÜR UNS IN EUROPA

Hannes Heide, EU-Abgeordneter und EU-Spitzenkandidat der SPÖ OÖ, betont die Bedeutung einer starken Stimme aus Oberösterreich in Brüssel:

Wo Europa drinnen ist, steht oftmals nicht Europa drauf. Beispiele sind Tablets für Schülerinnen und Schüler, Förderung für Heizungstausch, Reparaturbonus, Primärversorgungseinheiten zur Gesundheitsversorgung oder Community Nurses.

Heide wirbt für ein soziales und demokratisches Europa, das die ländlichen Regionen stärkt. „Richtig ist allerdings, dass in Brüssel keine Entscheidung ohne Beteiligung Österreichs gefällt wird.“

Zur Person Hannes Heide

Geboren am 17. Oktober 1966 in Bad Ischl.

Berufliche Stationen: Bürgermeister der Stadt Bad Ischl (2007 bis 2019), PR-Berater und Tournee-Manager für Hubert von Goisern, Kulturplattform Bad Ischl (1994-2003), Lehartheater GesmbH (2001-2022), Präsident des Vereins Lehár Festival Bad Ischl (ab 2008), Mitglied des Europäischen Parlaments seit dem 2. Juli 2019, Vorsitzender des Aufsichtsrates der Europäischen Kulturhauptstadt Bad Ischl - Salzkammergut 2024

FÜR EIN EUROPA DER MÖGLICHKEITEN HANNES HEIDE AUF TOUR

Hannes Heide wirbt im Rahmen einer Tour in allen Bezirken Oberösterreichs für ein offenes, neugieriges Europa, das Bildung, Kultur und Vielfalt schätzt. Er warnt vor einem nationalistischen Rückzug und ruft zur aktiven Teilnahme an den Europawahlen auf.

Wollen wir ein geistig offenes Europa, das neugierig und wissbegierig bleibt? Ein Europa, in dem soziale Fairness, Bildung und Kultur geschätzt werden?

Hannes Heide betont die Bedeutung eines fortschrittlichen Europas, das Herausforderungen wie den Klimawandel und soziale Ungleichheit angeht. Er lädt alle Interessierten zum Gespräch ein.

Tourtermine

10. Mai, 13 - 16 Uhr: **Windischgarsten**
22. Mai, 8.30 - 11.30 Uhr: **Vöcklabruck**
24. Mai, 9 - 12 Uhr: **Freistadt**
25. Mai, 9 - 12 Uhr: **Leonding**
29. Mai, 8.30-11.30 Uhr: **Braunau**
3. Juni, 15 - 18 Uhr: **Bad Ischl**
7. Juni, 10 - 13 Uhr: **Steyr**

21. Mai, 9 - 16 Uhr: **Rohrbach**
23. Mai, 9 - 12 Uhr: **Schärding**
24. Mai, 14 - 17 Uhr: **Au/Donau**
28. Mai, 8.30 - 11.30 Uhr: **Ried**
29. Mai, 14 - 17 Uhr: **Wels**
4. Juni, 17 - 20 Uhr: **Grieskirchen**

Alle Details: spoe.at

DIE EU IST NÄHER

GROSSARTIGE EU-GEFÖRDERTE P

„In beinahe jeder Gemeinde gibt es eine

1 AIGEN-SCHLÄGL

Bike-Park, Escape Room „Rätsel der Stiftsgeheimnisse“ im Stift
Schlägl, Trailrunning, Wochenmarkt

3 ARNREIT

Hülsenfrüchte zur Humanernährung

4 ATZESBERG

Topothek

6 HASLACH

Community Nurse, Kinderbe-
treuungsnetzwerk - Steinerne
Mühl, Mini-Ramp im Skaterpark,
Grantipilgern, Kids on Snow,
Nähwerkstatt Haslach

9 HOFKIRCHEN

Ferienbetreuung Donau-Ameis-
berg, Labyrinth und der Naturha-
fen Freizell / Zillen, Kompostieran-
lage Hofkirchen

11 KIRCHBERG

Donau am Berg - Revitalisierung,
Gemeindeübergreifende Kinder-
betreuung, Kompostieranlage
Kirchberg

14

KOLLERSCHLAG

Nordic Walking Weg, Schmuggler-
steig Kollerschlag-Wegscheid

16 LICHTENAU

Kinderbetreuungsnetzwerk -
Steinerne Mühl

BEZIRKSWEITE PROJEKTE

Breitbandausbau,
Energieraumplanung 2040
Attraktivierungs- und Modernisie-
rungskonzept Mühlkreisbahn,
MühlFerdI

2 ALTENFELDEN

Gemeindeübergreifende Kinderbetreuung, Eulenerleb-
nis-Lehrpfad im Tierpark Altenfelden, Baumenergieweg
Panholz

5 AUBERG

„gemeindeübergreifende Kinderbetreuungs-
netzwerk“, Unterkagererhof Freilichtmuseum

7 HELFENBERG

„gemeindeübergreifende Kinderbetreuungs-
netzwerk“, Grantipilgern

8 HÖRBICH

siehe bezirksweite Projekte

10 JULBACH

Textbildband Julbacher Perlenweg

12 KLAFFER

Radpark, Erweiterung Heilkräutergarten, Projekt „Europa zu Gast“, Fische-
rei- und Wasserpflanzenlehrpfad

13 KLEINZELL

Nahversorger „Zeller Kaufhaus“
Granitland Sommerspass, Güterweg
Neubau (Finsterer), Sanierung Resi-
lacke, Grantipilgern, Gemeindeüber-
greifende Kinderbetreuung

15 LEMBACH

Garten der Erinnerung im Bezirks- und
Pflegealtenheim, Lindenbaum-Tanzboden

17 NEBELBERG

siehe bezirksweite Projekte

18 NEUFELDEN

Marktplatzerl, Gemeindeübergreifende
Kinderbetreuung, Grantipilgern

19 NEUSTIFT

Pumptrack, Fit & Fun am
Rannastausee, Schoko-Laden,
Community Nurse

20 NIEDER

Brotsomm

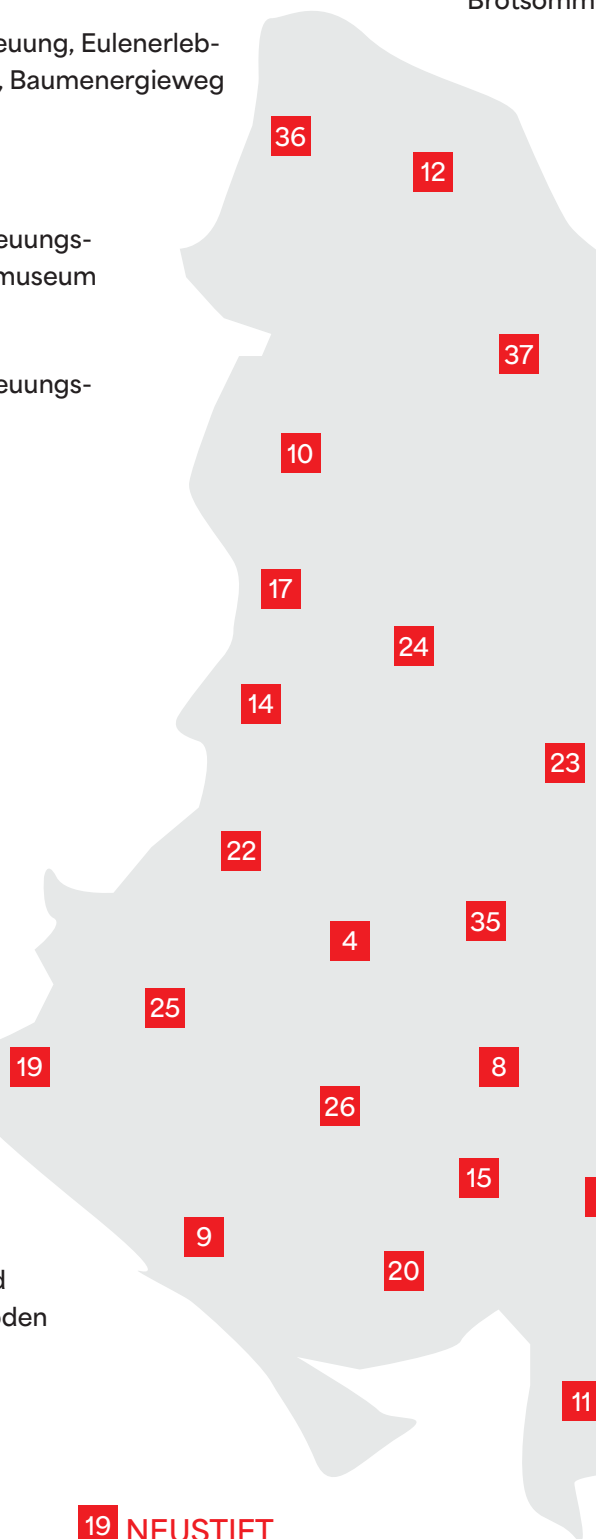

R ALS DU DENKST

PROJEKTE IN DEINER GEMEINDE

EU-Erfolgsgeschichte!“ Europa-Abg. Hannes Heide

ERKAPPEL

elier Atelier

21 NIEDERWALDKIRCHEN

Troadkasten Niederwaldkirchen, Granitpilgern, Tagesbetreuung für ältere Menschen „AltNa(h)Und im Hansbergland“, Community Nurse

24 PEILSTEIN

Familienkirtag Peilstein, RoBox „Schinken, Wolf und Hühnergeschrei“

25 PFARRKIRCHEN

Lomo Alto Organico II – KUHlinarium, Fit & Fun am Rannastausee, Community Nurse

22 OBERKAPPEL

Community Nurse, Fit & Fun am Rannastausee

26 PUTZLEINSDORF

siehe bezirksweite Projekte

27 ROHRBACH-BERG

Attraktionen im Bezirkshallenbad – Bezirksboulderwand, AquaCross, RegionsRutsche, LieblingsSpeis – Bioladen, Honky Bio-Imkerei & Destillerie, Regionaler Wochenmarkt

28 ST. JOHANN AM WIMBERG

Tagesbetreuung für ältere Menschen „AltNa(h)Und im Hansbergland“, Pumptrack & Skillpark, Woodnest – Übernachtungshütten, „gemeindeübergreifende Kinderbetreuungsnetzwerk“, Attraktivierung des Hansberg Aussichtspunktes, Grantipilgern

29 ST. MARTIN IM MÜHLKREIS

Grantipilgern, Revitalisierung Loidholdhof, Bienenerlebnisweg, Kettenturm, Erlebniswelt Granit – Erweiterung, Community Nurse

30 ST. OSWALD BEI HASLACH

Kinderbetreuungsnetzwerk – Steinerne Mühle, Pförtnerhaus St. Oswald – Revitalisierung

31 ST. PETER AM WIMBERG

Begegnungsgarten für das Lebensthemenhaus, „gemeindeübergreifende Kinderbetreuungsnetzwerk“, Grantipilgern, Tagesbetreuung für ältere Menschen „AltNa(h)Und im Hansbergland“

32 ST. STEFAN-AFIESL

Kinderbetreuungsnetzwerk – Steinerne Mühle, Nahversorgungszentrum

33 ST. ULRICH IM MÜHLKREIS

„gemeindeübergreifende Kinderbetreuungsnetzwerk“, Grantipilgern

34 ST. VEIT IM MÜHLKREIS

„gemeindeübergreifende Kinderbetreuungsnetzwerk“, Geschichtenhaus

35 SARLEINSBACH

Wald-Natur-Wärme, Grana-Granit, MühlFerdl

37 ULRICHSBERG

Kletter- und Boulderwand, Rad- & Langlaufparcours in Schöneben, Adventure Kräutergolfanlage, Ramenai Hüttendorf

36 SCHWARZENBERG

Installation von Audio Guides im Heimathaus/Adalbert Stifter-Museum



#NUTZE
DEINE
STIMME



EUROPAWAHL.EU

SPÖ

1x1 DES WÄHLENS

Wie Sie am 9. Juni richtig wählen!



WAS WIRD GEWÄHLT?

Am 9. Juni 2024 wählen Sie die Abgeordneten des EU-Parlaments. Das EU-Parlament ist die einzige direkt gewählte Institution der EU und für die europäische Gesetzgebung mitzuständig. Österreich wird von 2024 bis 2029 20 EU-Abgeordnete stellen.

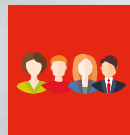

DIE VORZUGSSTIMME

Am Wahltag können Sie nicht nur die SPÖ wählen, sondern auch Kandidatinnen oder Kandidaten der SPÖ mit Ihrer Vorzugsstimme unterstützen. Damit helfen Sie einer Kandidatin oder einem Kandidaten, vorgereicht zu werden und ins EU-Parlament einzuziehen.



WER DARF WÄHLEN?

Wahlberechtigt sind alle Österreicher*innen oder EU-Bürger*innen mit Hauptwohnsitz in Österreich, die am 26. März 2024 in die Wählerevidenz ihrer Gemeinde eingetragen wurden und spätestens am Wahltag – dem 9. Juni 2024 – das 16. Lebensjahr vollendet haben.



WANN WIRD GEWÄHLT?

Die Wahl findet am Sonntag, dem 9. Juni 2024, statt. Über die Öffnungszeiten der Wahllokale geben die Gemeinden bzw. die Magistratischen Bezirksämter Auskunft.



DIE AMTLICHE WAHLINFORMATION

In Städten und größeren Gemeinden bekommen alle Wahlberechtigten rund drei Wochen vor der Wahl die „Amtliche Wahlinformation“ mit der Post. Mit dieser informiert Sie die Wahlbehörde auch über das für Sie zuständige Wahllokal.

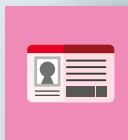

WÄHLEN AM WAHLTAG

Für das Wählen im Wahllokal müssen Sie einen amtlichen Lichtbildausweis (z.B. Reisepass oder Führerschein) mitnehmen. Wer nicht gehfähig ist, kann von einer „fliegenden Wahlkommission“ besucht werden (Infos unter oesterreich.gv.at). Unterstützen Sie am 9. Juni die SPÖ mit Ihrer Stimme.



WAHLKARTE BEANTRAGEN

Wollen Sie in einem anderen als dem zugewiesenen Wahllokal oder per Briefwahl wählen, müssen Sie eine Wahlkarte beantragen. Der Versand der Wahlkarten durch die Gemeinden erfolgt erst knapp drei Wochen vor dem Wahltag, sobald die amtlichen Stimmzettel gedruckt wurden. Die Wahlkarte muss bis zum 5. Juni 2024 schriftlich bzw. bis 7. Juni 2024 persönlich im Gemeinde-/Bezirksamt beantragt werden. Bei persönlicher Beantragung können Sie Ihre Stimme auch gleich im Amt abgeben. Weitere Informationen finden Sie unter www.wahlkartenantrag.at

Es gibt zwei Möglichkeiten, mit Wahlkarte zu wählen:



PER POST WÄHLEN

Sie können die Wahlkarte im beigelegten Kuvert einfach mit der Post verschicken. Der Bund trägt die Kosten für das Porto. Die Wahlkarte muss am 9. Juni bereits bei der Wahlbehörde sein, verschicken Sie die Wahlkarte rechtzeitig!



WAHLKARTE ABGEBEN

Sie können mit Ihrer Wahlkarte auch am Wahltag in jeder Gemeinde Österreichs wählen. Dazu gehen Sie persönlich mit der Wahlkarte in ein Wahllokal (Lichtbildausweis nicht vergessen!). Bringen Sie die Wahlkarte unbedingt auch mit, wenn Sie doch in dem Ihnen zugewiesenen Wahllokal wählen!



DIE SPÖ KÄMPFT FÜR:



- ☒ Gerechte Löhne für ArbeitnehmerInnen
- ☒ Markteingriffe für ein leistbares Leben statt Profitgier der Superreichen
- ☒ Steuergerechtigkeit - Schluss mit Steuerschlupflöchern
- ☒ Klimaschutz als höchste Priorität - EU-weites Glyphosatverbot
- ☒ Atomkraft - nein danke!
- ☒ Sichere Medikamentenversorgung in Europa
- ☒ Ein friedliches Europa - ein neutrales Österreich

☒ SPÖ 9. Juni

GEWINNSPIEL MITMACHEN & GEWINNEN

GEWINNSPIELFRAGE:

Wie heißt der oberösterreichische EU-Spitzenkandidat der SPÖ zur EU-Wahl am 9. Juni 2024?

WAS WÜNSCHE ICH MIR VON DER EU? (OPTIONAL)

DEINE DATEN:

Vorname/Nachname: _____

Adresse: _____

E-Mail: _____

Telefon: _____

Das ausgefüllte Kärtchen kannst du im Rahmen unserer SPÖ Veranstaltungen abgeben, postalisch an das SPÖ-Bezirksbüro Rohrbach | Schulstraße 8 | 4150 Rohrbach-Berg oder per E-Mail an team@dominik-reisinger.at senden. Die Verlosung findet am 6. Juni statt. Die GewinnerInnen werden kontaktiert. Teilnahmechluss ist der 5. Juni 2024.

WIR VERLOSEN:

3 Packages für die Fußball-EM 2024. Die Pakete beinhalten Getränke, Knabberzeugs und alles, was es für einen spannenden Fußballabend braucht.

☐ Ja, ich akzeptiere die Teilnahmebedingungen. Diese können unter www.dominik-reisinger.at abgerufen werden.

QR-Code scannen und teilnehmen:



Wusstest du....

... dass auch du von der EU profitierst?

Förderungen sind das Herzstück der Europäischen Union, das meiste Geld fließt dabei in den ländlichen Raum. Nicht immer steht aber EU drauf, wo EU drin ist. Auch die Menschen in unserem Bezirk profitieren davon. Ein paar Beispiele geben einen kleinen Überblick.

Europa-Abgeordneter Hannes Heide
ÖÖ-Spitzenkandidat zur EU-Wahl



HEIZUNGSTAUSCH

Für den Wechsel auf eine umweltfreundliche Heizung stellt die EU 159 Mio. € zur Verfügung. Viele ÖsterreicherInnen profitieren von der Aktion „Raus aus Öl und Gas“.

COMMUNITY NURSES

Der Ausbau des Angebots von Community Nurses wird mit 51 Mio. € gefördert. In einigen Gemeinden des Bezirks gibt es bereits eine „Gemeindekrankenschwester“.

SCHULLAPTOPS & -NOTEBOOKS

Die kostenlosen Schullaptops und -notebooks werden von der EU mit 172 Mio. € unterstützt.

REPERATURBONUS

Auch der Reperaturbonus wird von der EU finanziert. 130 Mio. € stehen dafür zur Verfügung.

GESUNDHEITZENTREN

Es fließen rund 100 Mio. € in den Ausbau von Gesundheitszentren.

ERASMUS+

Einen Teil seines Studiums oder seiner Lehre im Ausland verbringen zu können und dabei Erfahrungen fürs Leben zu sammeln, ist Ziel des Erasmus+ Programms der EU.

VERBOT V. KINDERARBEIT

Das Lieferkettengesetz verbietet Produkte aus Kinder- und Zwangsarbeit innerhalb der EU. Unternehmen sind verpflichtet soziale und ökologische Standards einzuhalten.